

## FIȘĂ DE LUCRU-AFRICA

### 1.Completați următoarele enunțuri: 1 punct

- a)Clima..... se întâlnește deoparte și de alta a Ecuatorului. (5 N-5 S)  
 b)..... este cel mai mare deșert al lumii.  
 c)..... este cel mai lung fluviu al lumii.  
 d)..... este un lac tectonic.  
 e)Capul..... este situat în vestul Africii.

### 2.Explicați de ce Africa este singurul continent situat în toate cele 4 emisfere: 1 punct

.....  
 .....  
 .....  
 .....

### 3.Realizați corespondența: 1 punct

Senegal	Oc. Indian
Limpopo	Marea Mediterană
Nil	Oc. Atlantic
Victoria	lac tectonic
Tanganyka	cascadă

### 4.Completați tabelul următor cu termenii corespunzători: 1 punct

Tipul de climă	Așezare	Caracteristici
.....	-deoparte și de alta a Ecuatorului -între 5 N – 5 S	-ploi torențiale.....
Climă subecuatorială	-situate între....., cu extindere mai mare în S	-are 2 sezoane: ✓ unul ..... ✓ unul .....
.....	-ocupă suprafețe mari -în zona celor 2 tropice:..... .....	-.....
Climă subtropicală/mediteraneană	-situat în extremitatea N și S	-în partea SV a Africii s-a format Deșertul....., deșert format datorită influenței Curentului.....

5. Se dă harta. Identificați: 3 puncte

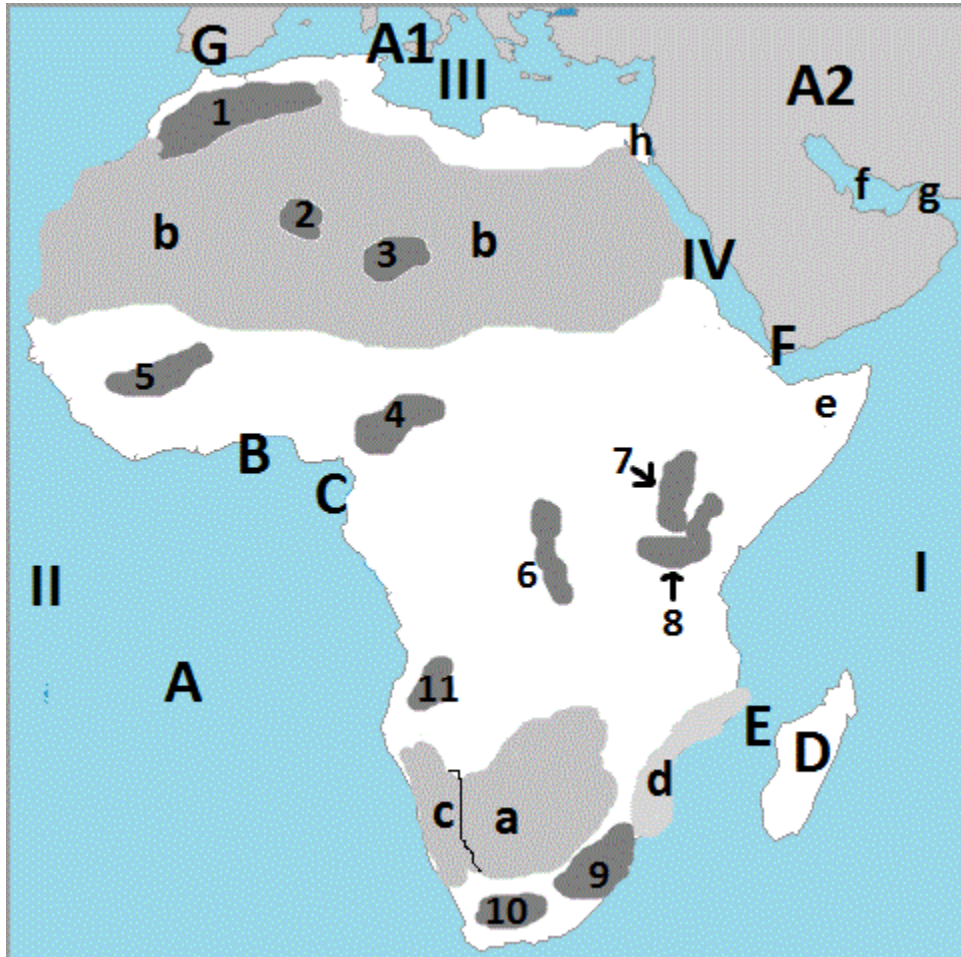

a) Munții notați cu cifre de la 1 la 11:

1-..... 2..... 3..... 4..... 5.....  
 6..... 7..... 8..... 9..... 10.....  
 11.....

b) Deșerturile: a..... b..... c.....

c) Golfulurile: A..... B..... C..... f.....

d) Strâmtoarele: E..... F..... G..... g.....

e) Oceanele: I..... II.....

f) Continentele: A1..... A2.....

g) Insulele: D.....

i) Câmpiile: d.....

j) Peninsulele: e.....

k) Canalul: h.....

*Autor: BRISC ANDREI*